

Nebim Winner

Kurumsal Kaynak Planlama (ERP) Yazılımı

- Finans ve Muhasebe
- Tedarik ve Üretim Yönetimi
- Stok ve Sipariş Yönetimi
- Depo Yönetimi
- Mağazacılık
- Müşteri İlişkileri Yönetimi (CRM)
- İş Zekası ve Kurumsal Performans Yönetimi
- Entegrasyon ve Veri Aktarımı



Nebim Winner Uygulamaları

Finans ve Muhasebe

- Muhasebe
- Cari Hesap
- Çek / Senet
- İnsan Kaynakları / Ücret Bordrosu
- Sabit Kıymetler / Amortisman

Tedarik ve Üretim Yönetimi

- Tek Safhalı Üretim / Tek Safhalı Üretim (Renk/Beden)
- Çok Safhalı Üretim / Çok Safhalı Üretim (Renk/Beden)
- Tedarik Yönetimi
- Ön Maliyet
- İş Emri Süreç Takibi
- Safhalarda Barkodlu Üretim
- Top Bazında Kumaş Stoku Takibi
- Top Bazında Kumaş Stoku (Mobil)
- Mamul Kalite Kontrol
- Ham Madde Kalite Kontrol
- Üretim Yükleme ve Lojistik Entegrasyonu
- Tedarik Mal Kabul (Mobil)
- Operasyonlarda Verimlilik

Stok ve Sipariş Yönetimi

- Stok
- Stok - Renk / Beden / Kavala Takibi
- Stok - Barkodlu Etiket Hazırlama
- Stok - El Terminali İle Aktarım Offline (Mobil)
- İrsaliye / Fatura
- Sipariş
- Sipariş - Siparişlerin Otomatik Rezervasyonu (Mobil)
- Sipariş - Siparişin Performansa Göre Dağılımı (Mobil)
- Sipariş - Sipariş Alma (Mobil)
- Sipariş - Asortili Sipariş Alma (Mobil)
- Web Üzerinden Sipariş (B2B)

Depo Yönetimi

- Ürün Toplama Yöntemiyle Sevkiyat (Mobil)
- Stok Giriş / Çıkış Hareketleri (Mobil)
- Paket Hazırlama ve Sevkiyat (Mobil)
- Raf Takibi (Mobil)
- Stok Sayım Online (Mobil) / Stok Sayım Offline (Mobil)

Mağazacılık

- Perakende Satış
- Perakende Satış - Taksitli Ödeme
- Perakende Satış - Promosyon
- Perakende Satış - Reyon Fişi
- Perakende Satış - Reyon Fişi (Mobil)
- Perakende Satış - Optik
- Online Mağaza
- Mağaza Ürün Kabul (Mobil)
- Mağaza Takibi
- Mağaza Takibi - Konsinye Satış Takibi
- Mağaza Takibi - Merkezden Mağazalara Ürün Dağıtım Planlama
- Mağaza Takibi - Mağazalar Arası Ürün Transfer Planlama
- POS Entegrasyonu
- B2C E-Ticaret
- Turizm Acentesi Prim Takibi

Müşteri İlişkileri Yönetimi

- Satış Sonrası Destek
- SMS*

İş Zekası

- Halojen Standart Sürüm
- Halojen Kurumsal Sürüm

Entegrasyon ve Veri Aktarımı

- Dış Veri Al Gönder Veri Transferi
- Web Üzerinden Veri Transferi
- Web Servisleri İle Veri Transferi

* Nebim Neyir Bilgisayar San. ve Hizm. A.Ş firması, toplu mesajlaşma servisini Mobildev altyapısıyla Mobiltim İletişim Kurumsal Hiz. San. Tic. A.Ş. ad ve hesabına vermektedir.

Nebim Winner

Kurumsal Kaynak Planlama (ERP) Yazılımı

Nebim Winner; firmaların finans ve muhasebe, tedarik ve üretim yönetimi, stok ve sipariş yönetimi, depo yönetimi, mağazacılık, müşteri ilişkileri yönetimi, iş zekası ve kurumsal performans yönetimi gibi süreçlerinde en yüksek verim ve karlılığı sağlayan Kurumsal Kaynak Planlama (ERP) yazılımıdır.

Nebim Winner'ın Temel Faydaları:

- **Sektörel Bilgi Birikimi ile Yüksek Verim ve Karlılık:** Nebim Winner, Nebim'in 40 yılı aşan sektörel bilgi birikimi ile geliştirilmiştir. Sektörel bilgi birikiminden kaynaklanan fonksiyon zenginliği sayesinde firmalar, tüm iş süreçlerinde Nebim Winner ile en yüksek verim ve karlılığı elde etmektedirler. Kendi sektöründe lider olan birçok firma, kurumsal kaynak planlama yazılımı konusunda Nebim ile iş birliğindedir. Bu iş birlikleri sayesinde piyasa ihtiyaçları hızlı şekilde belirlenerek Nebim Winner uygulamaları sürekli olarak gelişmektedir.
- **Entegre İş Süreçleri ile Hız ve Çeviklik:** Finans ve muhasebe, üretim, tedarik, stok ve sipariş yönetimi, depo yönetimi, mağazacılık, müşteri ilişkileri yönetimi, iş zekası gibi uygulamaların birbirleriyle entegre çalışmaları sayesinde, bir departmandan toplanan bilginin, diğer tüm birimlere doğru ve hızlı akışı gerçekleştirilmektedir. Bunun sonucu olarak operasyonlarda ve karar verme süreçlerinde hız, çeviklik ve doğruluk sağlanmaktadır.
- **Hızlı Uyarılma ve Kolay Kullanım:** Nebim Winner, sektörel ihtiyaçlara göre tasarlanmış parametrik bir yapıya sahip olmasından dolayı, firmalarda çok kısa sürede uyarlanabilmektedir. Yazılım, kullanıcıların hızlı ve kolay kullanabilmesi amacı ile tasarlanmıştır. Bu sayede kullanıcı eğitimleri çok kısa sürede tamamlanarak, yeni insan kaynağının yazılımı etkin kullanmaya başlaması mümkün olmaktadır.

Muhasebe

Winner Muhasebe, resmi muhasebe işlemlerinin takip edildiği, kasa, yevmiye defteri, defteri kebir, mizan, KDV beyannamesi, muhtasar beyannamesi, gelir tablosu, bilanço, BA/BS formunun hazırlandığı, masraf merkezlerinin takip edildiği, diğer Winner uygulamalarında yapılan işlemlere ait muhasebe fişlerinin otomatik olarak oluşturulduğu uygulamadır.

Pratik Fiş Girişi ve Doğru Raporlama: Tahsil, tediye, mahsup gibi tüm fişlerin pratik bir şekilde girilmesi; resmi defterlerin ve kasa, mizan, gelir tablosu, bilanço gibi raporların doğru alınması sağlanır.

Masraf Merkezi Sayesinde Departman Bazda Gider Takibi: Masraf Merkezleri kullanılarak sadeleştirilmiş hesap planı oluşturulur, masrafların departman bazında dağılımı istenen detayda takip edilir.

Otomatik Muhasebe Entegrasyonu: Toptan Fatura, Perakende Satış, Bordro, Çek-Senet, Üretim gibi işlemler otomatik olarak muhasebeye entegre edilir. Bankadan gelen Point of Sale (POS) bilgilerinin muhasebe entegrasyonu gerçekleştirilerek yevmiye kayıtları oluşturulur.



Cari Hesap

Winner Cari Hesap; tedarikçilerin, müşterilerin ve bankaların borç ve alacaklarının takip edildiği, müşterilerin kredi limitlerinin tanımlanabildiği, valöre ve işlem tarihine göre yaşlandırmanın yapılabilirdiği, mizan ve bakiye gibi raporların alınabildiği uygulamadır.

Etkin Tedarikçi, Müşteri Ve Banka Takibi: Tedarikçi, müşteri ve bankalara ait iletişim adresi, firma yetkilileri, firma özel iskontosu, fiyat tipi ve kategori gibi bilgiler kayıt edilir. *Mizan, Bakiye, Bakiyenin Yaşı, Ödeme Günü Gelmiş Gelmemiş Bakiyeler* gibi raporlar kolaylıkla alınır. Alınan ve verilen Teminat Mektup'ları takip edilir, müşteri bakiyeleri ile ilgili mutabakat mektupları oluşturulur.

Risk ve Kredi Limiti Takibi ile Etkin Müşteri Yönetimi: Müşteriler için kredi limitleri tanımlayarak bakiye, risk, kredi limiti kontrolü gerçekleştirilir. Kredi limiti Winner İrsaliye / Fatura uygulamasındaki sevkiyat esnasında da kontrol edilerek riskli müşterilerin sevkiyatlarının önüne geçilir.

Pratik Fiş Girişi ve Muhasebe Entegrasyonu: Tahsil, tediye, mahsup fiş girişleri; işlem tarihi, valör tarihi bazında pratik olarak yapılır ve Winner Muhasebe'ye entegre edilir. Toptan Fatura, Çek - Senet, Üretim gibi işlemler otomatik olarak Winner Cari Hesap ile entegre çalışır.

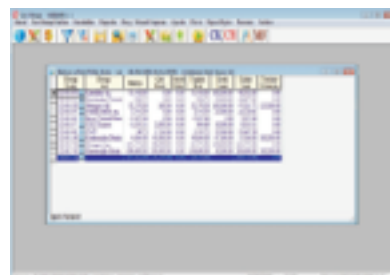
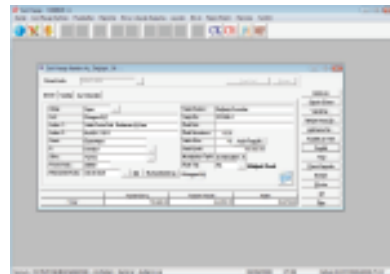

Çek-Senet

Winner Çek / Senet; borç ve alacak çek / senetleri ile ilgili cüzdan, banka tahsil, banka teminat, üçüncü şahısa çıkış gibi tüm işlemlerin detaylı olarak takip edildiği uygulamadır.

Etkin Çek / Senet Takibi: Çek / Senetlerin, Cüzdana Giriş, Banka Teminat, Banka Tahsile Çıkış, Protesto / Karşılıksız gibi işlemleri pratik ve hızlı olarak girilir. Borç ve alacak çek senetleri ile ilgili hangi bankada ne kadar çek olduğu, üçüncü şahıslara ne kadar çek ciro edildiği ve çeklerin cüzdana girişten bankaya veya üçüncü şahısa çıkışa kadar geçirdiği tüm aşamalar anlık takip edilebilir.

Borç Çeklerinin Dökümü ile Zamandan Tasarruf: Yüksek adette borç çeki veren firmalarda hataları önlemek, zamandan ve iş gücünden tasarruf etmek için boş borç çekleri bankadan matbu formda alınır. Borç çekleri; vadeleri, tutarları, verilen firmalar gibi bilgilerle doğru ve hızlı olarak basılır.

Reeskont İşlemleri Yapılarak Muhasebe Fişleri Oluşturma: Reeskont Borç - Alacak raporları sayesinde seçilen çek ve senetlerin, belirli bir tarihteki net değeri ve faiz tutarı hesaplanarak, muhasebe fişi oluşturulur. Böylece reeskont işlemleri ile ilgili hatalar engellenir.

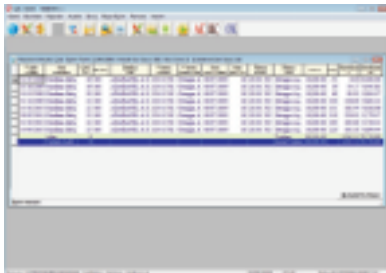

İnsan Kaynakları / Ücret Bordrosu

Winner İnsan Kaynakları / Ücret Bordrosu; insan kaynakları süreçlerinin yönetildiği, puantaj ve tahakkuk işlemlerinin netten brüte, brütten nete, saat, gün, ay bazında gerçekleştirildiği, personel özlük bilgilerinin saklandığı, Sosyal Güvenlik Kurumu ile ilgili belgelerin hazırlandığı uygulamadır.

Ücret Bordrolarının Pratik Takibi: Otomatik puantaj hazırlama ve bordro tahakkuku ile ücret bordroları hızlı ve doğru olarak hazırlanır. Puantajlar netten brüte, brütten nete, saat, gün, ay bazında gerçekleştirilir. Personel ücretlerinin bankalara otomatik ödeme emri ile gönderilmesi sayesinde banka ile entegrasyon sağlanarak işlemlerin hatasız yapılması sağlanır.

SGK ve Muhasebe İşlemlerinin Hızlı ve Doğru Takibi: Vizite Kağıdı, Eksik Gün Bildirim gibi Sosyal Güvenlik Kurumu (SGK) resmi işlemlerinin takibi pratik olarak yapılır. Aylık Prim ve Hizmet Belgesi hazırlanır ve SGK'ya internet üzerinden gönderilerek zamandan tasarruf sağlanır. Tüm bordro işlemleri Winner Muhasebe ile entegre çalışarak muhasebe yevmiye kayıtları hatasız olarak oluşturulur.

Etkin İnsan Kaynakları Yönetimi: İşe alınacak personel ile ilgili başvuru pozisyonları belirlenerek aday havuzunda detaylı arama gerçekleştirilir. İşe giren personel ile ilgili özlük bilgileri, eğitimler, personel zimmet gibi bilgiler kolaylıkla takip edilir.

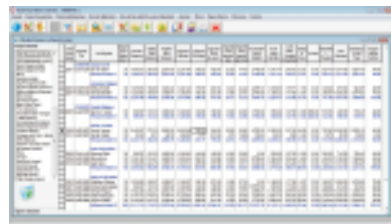

Sabit Kıymetler / Amortisman

Winner Sabit Kıymetler / Amortisman; hesaplamaların normal, azalan bakiyeler şeklindeki amortisman yöntemlerine göre yapıldığı, ayrılmış amortismanların muhasebe yevmiye kayıtlarının otomatik oluşturulduğu ve raporlandığı uygulamadır.

Amortisman Yöntemlerine Göre Hesaplama:

Azalan Bakiyeler, Normal Yöntem, Hızlandırılmış Amortisman ve Olağanüstü Amortisman gibi yöntemlere göre amortisman ayırma işlemleri gerçekleştirilir. Kısıt amortisman yöntemiyle binek otomobil gibi demirbaşların amortisman değerleri hızlı ve doğru şekilde hesaplanır.

Sabit Kıymet Kartlarının Detaylı Takibi: Sabit kıymetler, sabit kıymet tipi, sigorta bilgileri, hurda bedeli gibi detaylarda kolaylıkla kayıt edilir. Kullanılacak amortisman yöntemi sabit kıymet kartında her taşınmaz için ayrı ayrı seçilir. Sabit kıymetler firmaya özgü olarak sınıflandırılabilir ve gruplara ayrılabilir.

Muhasebe İle Entegre Çalışma: Demirbaş kartından muhasebe hesap kodları tanımlanır. Ayrılmış amortismanlar ile ilgili muhasebe yevmiye kayıtları otomatik olarak hızlı ve doğru şekilde oluşturulur.

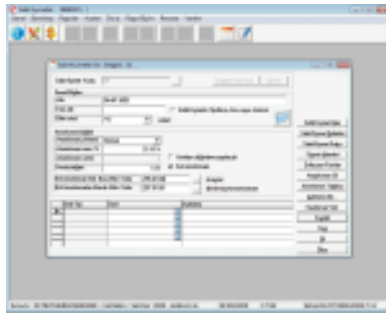

Tek / Çok Safhalı Üretim (Renk-Beden)

Winner Tek / Çok Safhalı Üretim (Renk-Beden), müşteri siparişinin alınmasından sevkiyata kadar geçen tüm tedarik ve üretim süreçlerinin tek ya da çok safhalı ve renk-beden bazında takip edilmesini sağlayan uygulamadır.

Müşteri Siparişinden Sevkiyata Kadar Etkin Stok Yönetimi ve Doğru Maliyetlendirme:

Müşteri siparişinden başlayarak sevkiyata kadar olan tüm tedarik ve üretim sürecini yöneterek doğru maliyetlendirme sağlar. Ön maliyet ve koleksiyon hazırlığı gibi süreçte destek veren uygulamaları gerçekleştirir.

Efektif Satın Alma, Tedarik Yönetimi ve Safhalar Arası Takip: Gerekli ham madde ve malzemenin, renk-beden bazında tedarik edilmesini sağlar. Üretim süreçlerinde tek ya da çok safha kullanılarak üretimin safhalar arası takibini gerçekleştirir.

Esnek Raporlama, Winner ile Entegrasyon:

Esnek raporlama ve filtreleme sayesinde, kullanıcı bazında firma iş süreçlerine göre firmaya özel raporlar geliştirilebilir. Winner'in diğer uygulamaları ile entegre çalışması üretim sürecinin, doğru ve hızlı gerçekleşmesini sağlar.



Tedarik Yönetimi (Renk - Beden)

Winner Tedarik Yönetimi (Renk - Beden); müşteri siparişinden başlayarak ön maliyet, reçete ve süreç takibi fonksiyonları sayesinde mamul tedarik işlemlerinin renk - beden detayında takip edilmesini sağlayan uygulamadır.

Doğru ve Hızlı Ön Maliyet ve Fason Takibi:

Ön maliyet, ürün kimlik bilgileri, reçete ve iş emri fonksiyonları ile tedarik sürecine destek vererek fason takip ve fason mal kabulü işlemlerin doğru ve hızlı gerçekleşmesini sağlar.

Tedarik Süreçlerinin Takibi ve Denetimi:

Tedarik süreçlerinde kritik yol haritaları belirleyerek firmanın süreç takibinin kontrol ve denetim altında tutulmasını sağlar.

Esnek Raporlama, Winner ile Entegrasyon:

Esnek raporlama ve filtreleme sayesinde, kullanıcı bazında firma iş süreçlerine göre firmaya özel raporlar geliştirilebilir. Winner'in diğer uygulamaları ile entegre çalışması üretim sürecinin, doğru ve hızlı gerçekleşmesini sağlar.

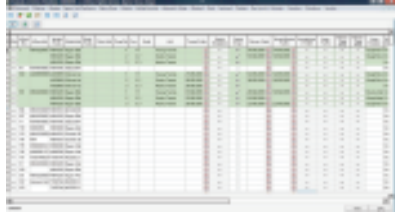

Ön Maliyet

Winner Ön Maliyet; üretilmesi planlanan ürünlerin ham madde, işçilik, genel gider tutarlarının ve maliyetlerinin TL ve döviz bazında pratik olarak hesaplandığı, farklı kur ve kar marjı gibi senaryolarla ürün fiyatlarının hesaplandığı ve ilgili stok kartına aktarıldığı uygulamadır.

Fiyat Hesaplama Formülleri ve Onaylama

Sayesinde Pratik Ön Maliyet Hesaplama: Ön maliyet hesaplama sürecinde yaşanan hesap hataları, veri kaybı ya da zaman kaybı gibi sorunlar Winner Ön Maliyet ile ortadan kalkar. İleri düzey fiyat hesaplama ve onaylama özellikleri sayesinde; kar marjı, markup, yurt içi ve yurt dışı perakende / toptan fiyat hesaplamaları yapılabilir. Bu sayede ön maliyet baz alınarak hesaplanması istenilen satış fiyatları; TL ve döviz cinsinden doğru olarak tespit edilebilir.

Ön Maliyetin Reçeteye Hızlı ve Doğru Kopyalanması ile Zamandan Tasarruf:

Oluşturulan ön maliyetler için üretim kararı verildiğinde; "ön maliyetten reçeteye kopyala" özelliği kullanılarak ürünün reçetesinin pratik bir şekilde, hızla ve doğru oluşturulabilmesi sağlanır.

Ön Maliyetin Gerçekleşen Maliyet ile Karşılaştırılması Sayesinde Etkin Raporlama:

Oluşturulan ve arşivlenen ön maliyet formları istenilen formatta raporlanabilir ve gerçekleşen maliyet ile karşılaştırılabilir.

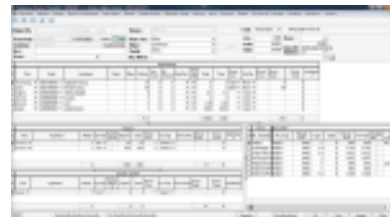

İş Emri Süreç Takibi

Winner İş Emri Süreç Takibi; firma yöneticilerinin, iş emirleri için tanımladıkları süreçleri, kullanıcı yetkileri dahilinde, termin tarihleri detayı ile yönetmeyi sağlayan, gerekçeli revize yönetimi ile yetki dahilinde süreç revizelerini ve durumlarını takip eden uygulamadır.

Tüm Tedarik ve Üretim Sürecinin Kontrolü: Yöneticilerin, siparişten sevkiyata kadar tüm tedarik ve üretim süreçleri için belirledikleri iş süreçlerinin durumunu doğru ve hızlı bir şekilde görmesini sağlar. Böylece yöneticiler devamlı olarak iş süreçlerini kontrol etme ve yönetme imkânına sahip olur.

Kullanıcı ve Süreç Bazında Yetkilendirme: Üretim süreçlerinde kullanıcı ve süreç bazında yetkilendirerek yalnızca ilgili kullanıcının kendisine ait süreç ile ilgili bilgi girişini sağlar, kullanıcı kontrolünü yapar bu sayede kullanıcı performanslarını ölçer. Süreçlerle ilgili termin revizeleri, durum revizeleri yetki dahilinde izlenebilir.

İş Emri Süreç Takip Listesi İle Etkin Raporlama: Winner ile entegre olan uygulamada kullanıcı bazında firma iş süreçlerine göre firmaya özel raporlar geliştirilebilir. Winner'in diğer uygulamaları ile entegre çalışması üretim sürecinin, doğru ve hızlı gerçekleşmesini sağlar. İş Emri Süreç Takibi Listesi gibi raporlar standart olarak uygulamada yer almaktadır.

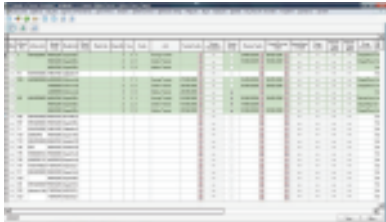

Safhalarda Barkodlu Üretim (Renk - Beden)

Safhalarda Barkodlu Üretim (Renk - Beden); üretim safhaları arasındaki (Fason dahil) giriş, çıkış ve transferlerin, renk beden detayında barkodlu olarak Radyo Frekans (RF) el terminalleri ile istenilen barkod tipinde takip edilmesini sağlayan uygulamadır.

Safhalar Arası Barkodlu Takip: Safhalar arası hareketlerin renk - beden detayında (Fason dahil) doğru ve hızlı yapılmasını sağlayarak kontrol altında tutar.

İstenilen Barkod Tipinin Kullanılması: İstenilen barkod tipinin kullanılmasının sağlanması demet, lot, yarı mamul ve stok barkodu bazında hareket giriş imkanları sunarak firmanın dilediği barkod tipi ile işlem gerçekleştirmesini sağlar.

Barkod Raporları Sayesinde Kullanıcı Bazında Raporlama: Kullanıcı bazında firma iş süreçlerine göre firmaya özel raporlar geliştirilebilir. Winner'in diğer uygulamaları ile entegre çalışması üretim sürecinin, doğru ve hızlı gerçekleşmesini sağlar.

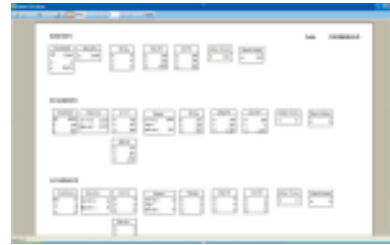

Top Bazında Kumaş Stoku Takibi

Winner Top Bazında Kumaş Stoku Takibi, alınan kumaş toplarının en, gramaj, parti ve kazan gibi bilgi girişleri yapılarak top bazında ve raf bazında takiplerinin yapılmasını sağlayan uygulamadır.

Kumaşların Top Bazında ve Raf Bazında

Takibi: Alınan kumaş toplarının top bazında ve raf bazında takibini, en, gramaj, parti ve kazan gibi bilgileri ile kumaş deposuna girilmesini sağlar. Parçalı olarak üretime, fasona, rezerve depoya ya da belirtilen depolara sevkiyatı yapar. Bu sayede kumaş deposunun güncel ve doğru tutulmasını sağlar.

Kumaş Toplarının Barkodlu Takibi: Alınan kumaşları orijinal barkod bilgileri ile girebildiği gibi, firmaya ait kendi barkodunda da otomatik olarak oluşturulmasını sağlar. Böylece kumaş topları tamamen barkod sistemi ile takip edilerek tüm kumaş top hareketlerinin çok daha hızlı ve doğru bilgilerle yapılması sağlanmış olur.

Kumaş Raporları Sayesinde Detaylı Doğru ve Hızlı Bilgi: Esnek raporlama ve filtreleme sayesinde, kullanıcı bazında firma iş süreçlerine göre firmaya özel raporlar geliştirilebilir. Detaylı doğru ve hızlı bilgiye ulaşmayı sağlar. Winner'in diğer uygulamaları ile entegre çalışması üretim sürecinin, doğru ve hızlı gerçekleşmesini sağlar.

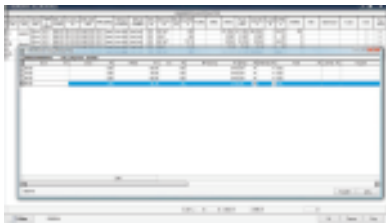

Top Bazında Kumaş Stoku (Mobil)

Winner Top Bazında Kumaş Stoku (Mobil); kumaş toplarının top bazında veya raf bazında sevkiyatının ve sayımının Radyo Frekanslı (RF) ya da uzak bağlantı el terminalleri kullanılarak gerçekleşmesini sağlayan uygulamadır.

Kumaşların Top Bazında, Raf Bazında Üretime ve / veya Fasona Sevkiyatı:

Kumaş toplarının top bazında ve raf bazında üretime ve / veya fasona transferini, iş emri ihtiyaç kontrolü de sağlayarak hızlı, doğru ve pratik bir şekilde takip ve sevkiyatını gerçekleştirir.

Kumaş Toplarının Online Sayımı: Radyo Frekans (RF) el terminali ya da uzaktan bağlantılı el terminali kullanarak kumaşların bulunduğu depoda el terminali ile sayım yapılmasını sağlar. Böylece iş gücünü azaltarak gerek kumaş deposu sayımlarında gerek kumaş toplarının üretime ve fasona transferlerinde hız ve doğruluk kazandırır.

Üretim Hareketleri Raporları İle Esnek Raporlama: Esnek raporlama ve filtreleme sayesinde, kullanıcı bazında firma iş süreçlerine göre firmaya özel raporlar geliştirilebilir. Winner'in diğer uygulamaları ile entegre çalışması üretim sürecinin, doğru ve hızlı gerçekleşmesini sağlar.

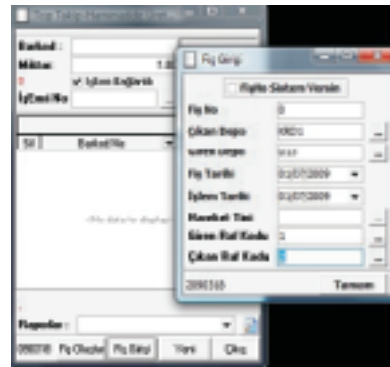

Mamul Kalite Kontrol

Winner Mamul Kalite Kontrol; mamuller ile ilgili kalite kontrol süreçlerini takip ederek, kalite kontrol isteklerinin ve mamul kalite planlamasının yapılmasını ve raporlanmasını sağlayan Web tabanlı bir uygulamadır.

Firmaya Özel Hızlı, Doğru ve Pratik Kalite Kontrol Sistemi: Ürün tipi ve üretim tipi bazında kalite kontrol tanımları ile firma kendisine özel kalite kontrol listeleri oluşturur. Kalite kontrol istekleri ve planlamasını uygulama üzerinden takip edebilir. Web tabanlı kalite kontrol programından girerek anında sonuçlandırır. Bu da hızlı, doğru ve pratik mamul kalite kontrol sürecini oluşturmasını sağlar.

Kalite Kontrol ve Lojistik Entegrasyonu: Lojistik bölümü, kalite kontrol istekleri ve onaylı kalite kontrol işlemlerini anında görerek imalattan gelecek olan malları takip eder, kontrollü ve hızlı işlem yapılmasını sağlar.

Mamul Kalite Kontrol Raporları İle Doğru ve Hızlı Raporlama: Esnek raporlama ve filtreleme sayesinde, kullanıcı bazında firma iş süreçlerine göre firmaya özel raporlar geliştirilebilir, doğru ve hızlı raporlama yapılır. Winner'in diğer uygulamaları ile entegre çalışması üretim sürecinin, doğru ve hızlı gerçekleşmesini sağlar. Mamul Kalite Kontrol gibi raporlar standart olarak uygulamada yer almaktadır.

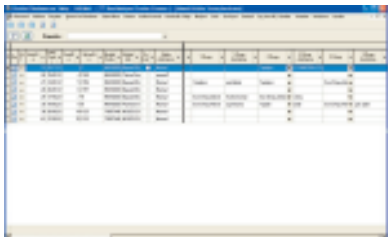
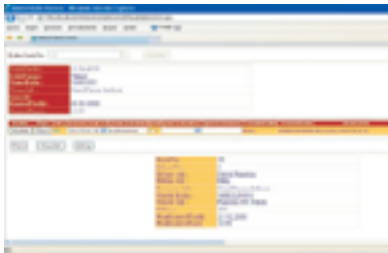

Ham Madde Kalite Kontrol

Winner Ham Madde Kalite Kontrol; ham madde ve aksesuarlarla ilgili kalite kontrol süreçlerini takip eden kalite kontrol makineleri ile entegre çalışarak uluslararası standartlara göre kalite kontrol sonuçlarını oluşturan uygulamadır.

Firmaya Özel Kalite Kontrol Sistemi İle Doğru ve Hızlı Kalite Kontrol: İstenilen sayıda kalite kontrol kriterlerini tanımlamayı ve kalite kontrol makineleri ile entegre çalışmayı sağlayarak firmaya özel doğru ve hızlı kalite kontrol sürecini gerçekleştirir.

Uluslararası Standartlara Bağlı Kalite Kontrol: Uluslararası standartlara bağlı 4 puan sistemi gibi kalite kontrol sistemleri kullanılabilir. Böylece uluslararası standartlarda ham madde ve aksesuar kalite kontrolü gerçekleştirilir.

Ham Madde Kalite Kontrol Raporları İle Esnek Raporlama: Kullanıcı bazında firma iş süreçlerine göre firmaya özel raporlar geliştirilebilir. Winner'in diğer uygulamaları ile entegre çalışması üretim sürecinin, doğru ve hızlı gerçekleşmesini sağlar. Ham Madde Kalite Kontrol gibi raporlar standart olarak uygulamada yer almaktadır.

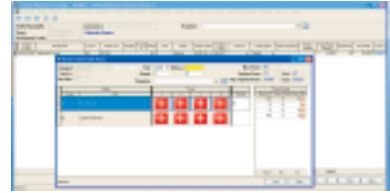

Üretim Yükleme ve Lojistik Entegrasyonu

Winner Üretim Yükleme ve Lojistik Entegrasyonu, üreticilerin üretim sistemine web üzerinden entegre olmasını sağlayarak üretim başlama, bitirme ve yükleme taleplerini takip eden uygulamadır.

Web'den Planlama ve Sevkiyat Bilgilerinin Girilmesi: Üreticiler kendilerine verilen şifre ile kendi adlarına planlanmış işleri görerek bu işlerle ilgili üretime başlama, bitirme, yükleme ve istek işlemlerini Web ekranından girebilirler. Böylece tüm üreticiler kendilerine ait üretim süreçlerini takip ve kontrol edebilir duruma gelir.

Yükleme İsteklerinin Merkezde Anlık Takibi: Mamul kalite kontrol uygulamaları ile entegre çalışarak yükleme listelerinden kalite kontrol istekleri oluşturur. Yükleme istekleri merkezde görülerek anlık olarak izlenebilir.

Yükleme ve Lojistik Entegrasyonu Raporları Sayesinde Hız ve Doğruluk: Kullanıcı bazında firma iş süreçlerine göre firmaya özel raporlar geliştirilebilir. Winner'in diğer uygulamaları ile entegre çalışması üretim sürecinin, doğru ve hızlı gerçekleşmesini sağlar.

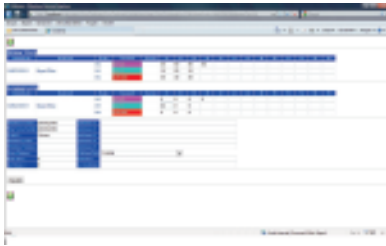

Tedarik Mal Kabul (Mobil)

Winner Tedarik Mal Kabul (Mobil); tedarik ve üretim süreci tamamlanan ürünlerin Radyo Frekans (RF) el terminaliyle barkodlu olarak mal kabulünün yapılmasını sağlayan uygulamadır.

Mamul Hale Gelen Ürünlerin Ürün Kabullerinin Hızlı ve Kontrollü Olarak Yapılması: Mamul hale gelen ürünlerin, hızlı ve kontrollü bir şekilde mamul depoya kabul edilmesini sağlar. İrsaliye ve çeki listeleri anlık olarak el terminalinden yazdırılır.

İş Emri ile Karşılaştırma: İş emri ve planlama ile karşılaştırma yaparak kontrol sağlar. Böylece hatalı ürün girişlerini önlemiş olur.

Üretim Hareketleri Raporları ile Esnek Raporlama: Esnek raporlama ve filtreleme sayesinde, kullanıcı bazında firma iş süreçlerine göre firmaya özel raporlar geliştirilebilir. Winner'in diğer uygulamaları ile entegre çalışması üretim sürecinin, doğru ve hızlı gerçekleşmesini sağlar gibi raporlar standart olarak uygulamada yer almaktadır.

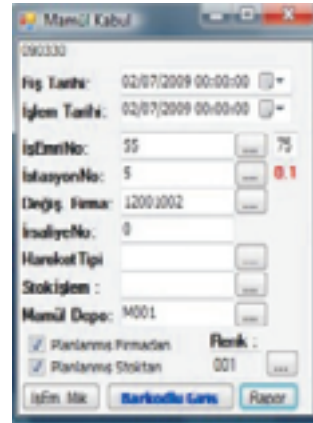

Operasyonlarda Verimlilik

Winner Operasyonlarda Verimlilik; üretimde yapılan operasyon için standart süreler belirlenerek, hangi işin, hangi personel tarafından daha verimli yapıldığını ölçen, bu sayede fabrikadaki bölüm ve bantların verimliliği ile toplam fabrika verimliliğinin bulunmasını sağlayan, standart verimlilik, efektif verimlilik ve kayıp zamanları takip eden uygulamadır.

İşletme Bölüm Bant ve Fabrika Verimliliği: İş zaman etütleri ile standart ve standart dışı üretim operasyonları firma ihtiyaçları doğrultusunda tanımlayıp, işletme bölüm ve bant verimliliği ile toplam fabrika verimliliğinin bulunmasını sağlar. Yöneticiler firma performansını ölçer.

Personel Devam Kontrol Sistemi (PDKS) ile Entegrasyon ve Kontrol: Personel Devam Kontrol Sistemi (PDKS) ile entegre çalışarak personelin boşa geçen çalışma sürelerini bulur ve personel bazında da verimlilik ölçülmesini sağlar.

Operasyon Hareketleri Raporları İle Esnek Raporlama: Esnek raporlama ve filtreleme sayesinde, kullanıcı bazında firma iş süreçlerine göre firmaya özel raporlar geliştirilebilir. Winner'in diğer uygulamaları ile entegre çalışması üretim sürecinin, doğru ve hızlı gerçekleşmesini sağlar. Operasyon hareketleri gibi raporlar standart olarak uygulamada yer almaktadır.

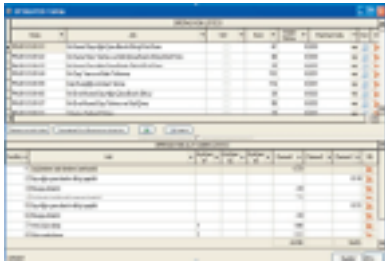

Stok

Winner Stok, ürünlere ait giriş / çıkış hareketlerinin, maliyet ve kar / zararın takip edildiği, müşteriye, tedarikçiye, ürün ve ürün kategorisine göre raporların alınabildiği, stok yönetiminin gerçekleştirildiği uygulamadır.

Etkin Stok Yönetimi: Ürünler, kategori bazında istenen tüm detaylarıyla tanımlanır. Stok durumu, envanter, toptan alış, toptan satış, perakende satış ve üretim analizleri gerçekleştirilir. Sayım ve sayım eşitleme işlemleriyle güncel stokun takibi doğru bir şekilde yapılır.

Ürün Maliyet ve Kar / Zarar Analizi: Ürün maliyetleri FIFO, Ağırlıklı Ortalama Maliyet, Basit Maliyet, Girişlerin Aylık Ortalaması gibi yöntemlerle oluşturulur. Kar / zarar analizleri ürün ve kategori bazında gerçekleştirilir.

Tedarikçi ve Müşteri Bazında Performans Ölçümü: Tedarikçi ve müşteri bazında alış / satış performansları ölçülerek, kar / zarar analizleri kolaylıkla gerçekleştirilir.

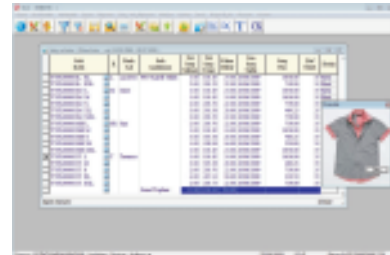

Renk / Beden / Kavala Takibi

Winner Renk / Beden / Kavala Takibi; konfeksiyon ve ayakkabı gibi, ürünlerin renk, beden, drop, kavala detayında takip edilmesinin önemli olduğu sektörlerde, ürün yönetimini kolaylaştıran uygulamadır.

Renk / Beden Matrisli ve Asortili Veri Girişi:

Stok kartlarının renk / beden / kavalalı olarak tanımlanması sayesinde tek bir işlem ile modelin tüm renk, beden kartları açılarak doğruluk ve hız kazanılır. Ürün giriş çıkış hareketleri renk / beden matrisli veya assortili olarak pratik bir şekilde gerçekleştirilir. Böylece çok sayıda model, renk, beden yöneten firmalarda bilgi giriş çıkış işlemlerinde kontrol ve hız sağlanır.

Renk / Beden / Kavala Bazında Ürün

Performans Takibi: Renk, beden, kavala, drop bazında *Satışlar, En Çok / En Az Satanlar, Sipariş ve Teslimat Durumu* gibi raporlar alınarak ürün performans analizleri istenen detayda gerçekleştirilir.

Renk / Beden Bazında Fiyatlandırma: Aynı modelin farklı renk ve bedenine farklı fiyatlar tanımlanarak etkin fiyat yönetimi sağlanır.

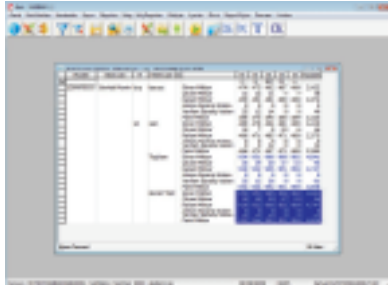
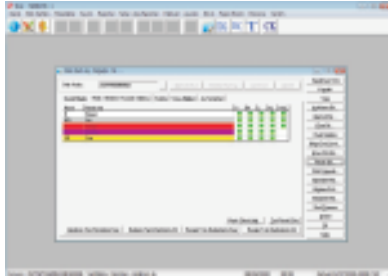

Barkodlu Etiket Hazırlama

Winner Barkodlu Etiket Hazırlama, ürünlerin barkod etiketlerinin dökülebildiği, koli ve asorti etiketlerinin basılabildiği, alış irsaliyesine ve envantere göre ürün etiketlerinin hazırlandığı uygulamadır.

Barkodlu Etiketler ile Operasyonlarda

Verimlilik: Ürünler ile ilgili barkod etiketleri, sevkiyat, satış, sipariş ve sayımlarda doğruluğu ve hızı sağlamak üzere basılır. Perakende satış, showroom'da sipariş toplama, koli ve assortili sevkiyat gibi farklı operasyonlar için farklı etiketler basılarak operasyonların verimliliği artırılır.

Hızlı ve Doğru Etiket Dökümü ile Zamandan

Tasarruf: Siparişe, alış /satış irsaliyesine, üretim fişlerine, envantere göre etiket hazırlanarak doğru etiket basımı ve zamandan tasarruf sağlanır.

Fiyat Değişim Etiketlerinin Reyonda

Basılması: İndirim ve kampanya dönemlerinde fiyatlar mobil el terminalleri üzerine aktarılarak, fiyat değişimleri mobil el terminalleri ile etkin olarak gerçekleştirilir.

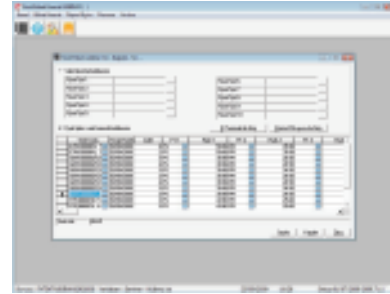

İrsaliye / Fatura

Winner İrsaliye / Fatura, ürünler ve hizmetler ile ilgili alış, satış işlemlerinin valörlü olarak yapıldığı ve raporlandığı uygulamadır.

Hızlı ve Kontrollü Mal Kabul ve Sevkiyat Yönetimi: İrsaliye ve faturalar elden girilebileceği gibi, barkod okuyucu ile giriş ve barkodlu el terminallerinden aktarımlarla pratik olarak oluşturulur. Winner Sipariş ile entegrasyon, konsinye alım takibi ve firmaların kredi limitleri aşım kontrolü sayesinde ürün giriş ve çıkışlarda denetim sağlanır.

Mal ve Hizmet Alış ve Satışlarda Etkin Raporlama: İrsaliye / Fatura Listesi, Firma Bazında İrsaliye / Fatura İcmal Döküm, Çeki Listesi gibi raporlar sayesinde sevkiyat ve satın almalarda etkin kontrol ve yönetim sağlanır. Aynı zamanda hizmet alım ve satımlarına ait tüm işlemler de takip edilerek BA / BS formları kolay bir şekilde hazırlanır.

Cari Hesap ve Muhasebe Entegrasyon: Alış ve satış faturalarının gerçek zamanlı cari hesap ve muhasebe entegrasyonu sayesinde etkin cari hesap ve muhasebe takibi gerçekleştirilir.

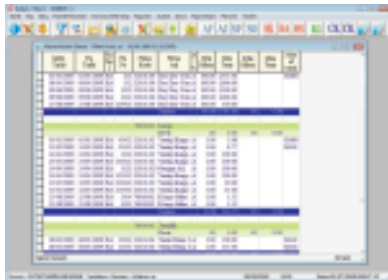

Sipariş

Winner Sipariş, müşterilerden alınan mamul siparişlerinin, tedarikçilere verilen mamul, yarı mamul ve ham madde siparişlerinin yönetildiği uygulamadır.

Etkin Sipariş Yönetimi: Alınan siparişler, verilen siparişler ve stok kalanı dikkate alınarak sipariş verilmesi gereken veya atıl duran ürünler tespit edilir. Sipariş teslimat adet ve zamanlarının ürün tedarikçi ve müşteri bazında takibi ile doğru ürünün doğru zamanda stoka girişi ve sevkiyatı sağlanır.

Alınan / Verilen Siparişlerin Kontrollü Girişi ve Rezervasyonu: Alınan ve verilen siparişlerin girişi esnasında stok kalanı, verilen sipariş ve alınan sipariş bilgileri görüntülenir. Böylece sipariş girişleri kontrollü ve hızlı şekilde gerçekleştirilir. Siparişler firma öncelikleri ve stok kalanı dikkate alınarak optimum şekilde rezerve edilir.

Onay Mekanizması ile Masraf Talep Takibi: Giderler ile ilgili departman bazında bütçe rakamları oluşturularak, masrafları yapacak personel ve yapılan masrafları onaylayacak personeller belirlenir. Masraf talep formları hizmet faturalarına kolay bir şekilde dönüştürülür ve muhasebe yevmiye kayıtları oluşturulur. Mağazaya ulaşmamış yoldaki ürün takibi doğrulukla yapılır.



Web Üzerinden Sipariş (B2B)

Winner Web Üzerinden Sipariş (B2B), şirketlerin mağazalardan ve bayilerden internet ortamında sipariş almasını sağlayan uygulamadır.

Sipariş Alınması İstenen Ürünlerin Mağaza ve Bayilere Doğru Öncelikte Sunulması: En çok satan ürünlerin, merkeze yeni gelen ürünlerin ve merkez depoda atıl kalan ürünlerin mağaza ve bayilere istenen önceliklerde ve detayda sunulmasını sağlar.

Siparişlerin Doğru ve Hızlı Bir Şekilde Alınması: Siparişleri alırken ürünlerin resimleri, fiyatları, kategorileri, isteğe bağlı olarak kalan adet bilgileri mağaza ve bayilere sunulduğunda siparişler doğru olarak alınır. Siparişler, telefon ve faksa gerek duyulmadan, internet üzerinden hızla alınır ve zamandan tasarruf sağlar.

Yabancı Dil Desteği ile Uluslararası Pazardan Sipariş Alınması: İnternet üzerinde çok dil desteği ile farklı diller kullanılarak yurt dışındaki müşterilerden sipariş alınır.



Siparişlerin Otomatik Rezervasyonu

Siparişlerin Otomatik Rezervasyonu; merkez ürün kabul deposuna gelen ürünlerin, mağazaların ve toptancıların verdikleri siparişlere göre rezervasyonlarını sağlayan uygulamadır.

Depolarda Rezervasyon Sistemi İle Doğru Sipariş Yönetimi: Rezerve edilecek adetleri, firma öncelikleri ve sipariş miktarları kontrol edilebilir. Depolardaki stoklar baz alınarak, rezerve edilecek adetler değiştirilerek onaylanabilir. Bu sayede envanter ve sipariş bilgileri çerçevesinde doğru rezervasyon işlemi yapılır.

Firma Önceliklerine Göre Rezervasyon ile Verimli Sipariş Yönetimi: Ürün kabul deposuna gelen ürünlerin rezervasyonları, önceden belirlenmiş mağaza önceliklerine göre gerçekleştirilebilir. Rezerve edilen ürünlerin öncelikli mağazalara dağıtılmalarının sonucunda satış performansı artar ve verimli bir sipariş yönetimi sağlanmış olur.

Serbest Stok ve Müşteri için Ayrılmış Ürünlerin Doğru Yönetimi: Depolarda serbest stok ve rezervasyon öncesi ayrılmış ürünler farklı lokasyonlara yerleştirilerek ürünlerin sevkiyatının daha hızlı ve doğru olarak yapılması sağlanır. Serbest stok ile rezervasyon öncesi ayrılmış ürünlerin envanterleri birbirinden ayrılmış olur. Bir firmaya ait olan ürünlerin başka bir firmaya gönderilmesi engellenerek doğru stok ve sipariş yönetimi sağlanmış olur.



Sipariş Alma (Mobil)

Sipariş Alma (Mobil); showroom'larda ürün siparişlerini el terminali aracılığı ile kolaylıkla almayı sağlayan uygulamadır.

Sezon Dönemlerinde Hızlı Sipariş Alma:

Siparişler satış temsilcileri tarafından showroom'larda müşterilerin yanında el terminalleri ile alınır. Siparişler, önce kağıt üstünde manuel yazılıp sonra Winner'a kaydedilmelerine gerek kalmaksızın, anında Winner'a kayıt edildikleri için, hızlı sipariş alınması sağlanır.

Kontrollü ve Doğru Sipariş Girişi: Satış temsilcileri tarafından siparişler alınırken, müşterilere özgü sipariş limiti kontrolü ve merkez envanterine bağlı sipariş alma kapasitesi kontrolleri yapılabilir. Bu sayede doğru adetlerde ve kontrollü sipariş girişi sağlanır.

Etkin Satış ile Artan Verim: Siparişler satış temsilcileri tarafından online olarak alındığından, sipariş alma esnasında ürün fiyatları, envanter durumu hakkında müşteriye anında bilgi verilebilir. Müşteriye stokta bulunmayan ürünler için alternatif ürünler sunulabilir. Böylelikle daha verimli ve etkin satış gerçekleştirilir.



Stok Giriş Çıkış Hareketleri (Mobil)

Winner Stok Giriş Çıkış Hareketleri (Mobil), belirlenen depo ile ilgili ürün giriş veya çıkış işlemlerinin yapılmasını sağlayan uygulamadır.

Stok Giriş Çıkış Hareketleri (Mobil)'nin Temel Faydaları Kontrollü Ürün Kabul ve Sevkiyat:

Ürünlerin depo giriş çıkışlarında sipariş veya sevk emri kontrolü yapılır. Bu sayede sadece siparişi ve sevk emri bulunmayan ürünlerin stok giriş ve çıkış hareketleri engellenerek tam kontrollü ürün kabul ve sevkiyat gerçekleştirilir.

Hızlı ve Etkin Depo Yönetimi: Deponun herhangi bir yerinde bulunan ürünler buldukları yerlerde mobil cihazlar aracılığı ile okutulularak stok giriş çıkış hareketleri hızlıca gerçekleştirilir.

Entegrasyon ile Doğru Ürün Giriş Çıkışları:

Depo giriş çıkışları gerçek zamanlı bir şekilde veritabanına kayıt atılır. Sonrasında ürün giriş çıkışları ile ilgili irsaliye ve kontrol formları anında yazıcıdan dökülür. Böylelikle depoya daha az hata ile ürün giriş çıkışı sağlanır.



Stok Sayım (Mobil)

Winner Stok Sayım (Mobil); merkez veya mağaza depolarındaki ürünleri, barkod okuyuculu el terminalleri aracılığıyla online ya da offline olarak en yüksek hız ve en az hata ile sayarak fiili envanter bilgisini oluşturmayı sağlayan uygulamadır.

Daha Pratik ve Hızlı Sayım ile Artan Verim: Sayım işlemi el terminalleri aracılığı ile ürün barkodları okutularak yapıldığından hız ve pratiklik sağlanır. Böylelikle mağaza personelinin, ürün sayım işlemini gerçekleştirmek için depolarda ürünleri el ile saymalarını, sayım yapılacak günlerde mağazalarını erken kapatmalarını ve fazla mesaiye kalmalarını ortadan kaldırır.

Winner Entegrasyonu ile Daha Az Hata: Sayım anında el terminalleri Winner veritabanı ile entegre çalışır. Ürün adetleri barkod okutulmasıyla Winner'a kayıt edilir. Kayıtlar Winner Stok'taki kayıtlar ile bire bir kontrol edildiğinden dolayı olmayan ürünlerin okutulması, fazla ya da az adetlerde sayım yapılması gibi hataların önüne geçilir.

Daha Sık Sayım ile Kontrollü Envanter Yönetimi: Mobil cihazlar ile sayımlar daha pratik ve hızlı yapıldığından, periyodik sayımlar çok daha kısa aralıklarla gerçekleştirilebilir. Bu sayede ürünleri mağaza ve depo bazında daha sıklıkla sayarak mağaza envanterleri kontrol altına alınmış olur.



Paket Hazırlama ve Sevkiyat (Mobil)

Winner Paketleme Sistemleri ve Sevkiyat (Mobil); uygulama depolarda hızlı ve kontrollü sevkiyatı sağlayan depo otomasyon sistemidir.

Hızlı ve Kontrollü Sevkiyat: Ürünler paketlenirken sipariş veya sevk emri kontrolü yapılır. Bu sayede sadece siparişi ve sevk emri bulunan ürünlerin kontrollü bir şekilde paketlenmesi sağlanır. Ürünlerin sevkiyatı sırasında sadece paket barkodları okutularak hızlıca çıkışları yapılır.

Paket İçerik Listesi ve Paket Takip Raporları: Paket içerik listesi ile paketi oluşturan ürünlerin detayları paket üzerindeki listede belirtilir. Paket takip raporları ile paketi hazırlayan kullanıcı, paket hazırlama zamanı, paket toplam adedi, sevk bilgisi gibi bilgiler kullanılarak depodaki paketlerin takibi yapılır.

Paketlenmiş Ürünün Serbest Stoktan Ayrı Takip Edilmesini Sağlayan Depo Yönetimi: Paketlenen ürünler gerçek zamanlı olarak sekiyat deposuna taşınır. Böylelikle sevkiyata hazırlanmış paketlerin ürün miktarları ile serbest depo stok miktarları ayrı ayrı takip edilebilir.



Perakende Satış

Winner Perakende Satış; müşterilerin mesleği, eğitim durumu, gelir seviyesi gibi bilgilerin kayıt altına alınarak müşteri gruplandırmasının yapıldığı, hemen teslim, ön ödemeli ve sonradan teslim satışların gerçekleştirildiği, ürün satış ve personel satış performanslarının ölçülebildiği uygulamadır.

Müşteri Bilgilerinin, Perakende Satış İşlemlerinin Hızlı ve Doğru Takip Edilmesi:

Müşteri bilgilerinin detaylı ve hızlı toplanmasını, peşin satış işlemlerinin hızlı ve doğru gerçekleştirilmesini sağlar.

Hızlı ve Doğru Raporlama: Kasa ve kasiyerlerin kasa raporu, personellerin satış performans raporu, alışveriş kontrol listesi raporu gibi raporlar hızlı ve doğru şekilde alınır.

Banka Taksit Kart Takibi ile Doğru ve Hızlı Finansman Yönetimi: Banka taksit kart kuralları tanımlanarak, gelecek dönemde hesaba geçecek tutarlar takip edilir. Bankadan gelen Point of Sale (POS) bilgilerinin muhasebe entegrasyonu gerçekleştirilerek yevmiye kayıtları oluşturulur.

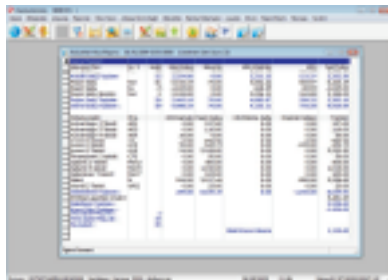

Perakende Satış - Taksitli Ödeme

Winner Perakende Satış - Taksitli Ödeme, müşteri bilgilerinin detaylı olarak tanımlandığı, taksitli satış ve ödeme işlemlerinin hızlı ve pratik yapıldığı uygulamadır. Ayrıca bu uygulama ile sonradan teslim, vade farkı, gecikmiş ödeme takibi gibi taksitli satış işlemlerinin tüm operasyonlar detaylı olarak gerçekleştirilir.

Müşteri Bilgilerinin, Taksitli Satış İşlemlerinin Hızlı ve Doğru Takip Edilmesi: Müşteri bilgileri detaylı kayıt edilerek taksit ödeme planlarına göre satış işlemleri hızlı ve doğru olarak gerçekleştirilir.

Taksit Ödeme Yönetimi: Müşteri taksit ödemeleri pratik olarak gerçekleştirilir. Gecikmiş taksitler için vade farkı tahakkuk ve tahsilatı hızlıca yapılır. Vadelere Göre Taksit ve Ödeme Durumu, Tek Taksiti Kalmış veya Kapanmış Alışverişler, Gecikmiş Taksit Ödemeleri gibi raporlar ile taksit ve ödemeleri kolaylıkla takip edilir.

Sonra Teslim Satış ile Doğru Stok Envanteri: Teslimatı satış anında yapılmayan ürünler ile ilgili sipariş ve teslimat süreci takip edilir. Sonra teslim siparişler sevk aşamasında onaylanarak stok envanterinden düşürülür. Böylece mağazaların stok envanterinde güncellik sağlanarak doğru envanter takibi yapılır.

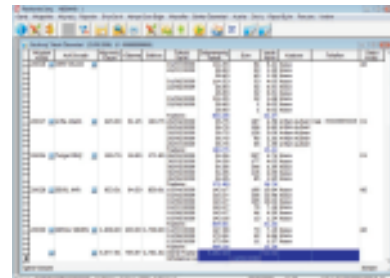

Perakende Satış - Reyon Fişi

Winner Reyon Fişi, çok katlı mağazalarda reyonlarda yapılan satışları kayıt altına almak, müşterileri kasa bölümünde bekletmeden reyonda siparişi alınan tüm ürünlerin kasada satışlarını gerçekleştirerek stoktan düşülmelerini sağlamak amacıyla kullanılan uygulamadır.

Kasada Hızlı Ödeme ile Yüksek Müşteri Memnuniyeti: Reyon fişleri reyonlarda oluşturulduğu için müşterinin kasa bölümünde bekleme süresi azalır.

Perakende Satış Entegrasyonu ile Doğru Stok Envanteri: Winner Reyon Fişi ile satış temsilcilerinin reyonlarda aldıkları ürün siparişleri için reyon fişleri basılır. Müşteriler reyon fişleri ile kasaya gittiklerinde, siparişlerinin Winner Perakende Satış'a hatasız aktarılması sağlanır. Böylece yanlış ürün çıkışı engellenir ve doğru stok envanteri ile çalışılır.

Satış ve Satış Temsilcisi Analizleri ile Reyon Performans Ölçümü: Reyonlarda alınan siparişlerin satışa dönüşüp dönüşmediğinin analizi kolaylıkla yapılır. Satışa dönüşmeyen reyon fişleri için kapatma nedenleri girilerek neden satışa dönüşmediklerinin takibi gerçekleştirilir.

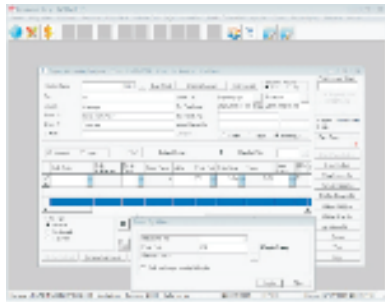

Perakende Satış - Reyon Fişi (Mobil)

Reyon Fişi (Mobil); reyonlarda yapılan satışları kayıt altına almak, müşterileri kasa bölümünde bekletmemek, reyon fiş numarası okutarak reyonda satılan tüm ürünlerin tek bir hareket ile satış fişine aktarılmasını sağlayan uygulamadır.

Kasada Bekleme Süresinin Azalması ile Yüksek Müşteri Memnuniyeti: Satış operasyonu önce reyonda ürün barkodu okutulduğundan, barkod ve fiyat problemleri kasada değil reyonda çözülür. Mobil cihaz ile ürünün bulunduğu yerde reyon fişi oluşturulabilir. Satış işlemi reyonda oluşturulan reyon fiş numarası okutulur. Bu sayede satış yapılan ürünler anında fiş yansıtılarak işlem sonlandırılır. Kasada bekleme süresi kısılacığından müşteri memnuniyeti artar.

Ölçülebilir Reyon Performansı: Her reyon için ayrı satıcı kodu açılarak reyon bazında satış takibi sağlanır. Mobil uygulama ile reyonda fişler oluşturulur. Winner Perakende Satış'ta kullanıcı, satıcı ve mağaza bazlı reyon fişleri kontrol listesi hazırlanabilir. Bu rapor doğrultusunda satış performansı artırıcı çalışmalar gerçekleştirilir.

Satışa Dönüşmeyen Reyon Fişlerinin Takibi: Reyonlarda oluşturulan fakat daha sonra müşterilerin o alışverişten çeşitli nedenlerden vazgeçmeleriyle satış gerçekleştirilmemiş reyon fişlerinin takibi Winner Perakende Satış'taki Reyon Fiş Faturasını Kontrol Raporu ile sağlanır. Böylelikle reyonlardaki reyon fişlerinin faturaya dönüşüp dönüşmediğinin takibi yapılabilir.



Mağaza Ürün Kabul (Mobil)

Winner Mağaza Ürün Kabul (Mobil); merkez depodan ve diğer mağazalardan transfer edilen ürünlerin el terminali kullanılarak, kontrollü bir şekilde mağaza tarafında kabul edilmesini sağlayan uygulamadır.

Kontrollü Ürün Kabul ile Daha Az Hata: Mağazalara transfer edilen ürünlerin barkodları okutulup, transfer fişindeki ürünler ile karşılaştırılarak ürünlerin kontrollü bir şekilde ve daha az hata ile mağaza depolarına kabulü sağlanır.

Karşılaştırma Fark Dosyalarının Otomatik Oluşturulması: Ürün kabul yapıldıktan sonra eksik ve fazla okutulan ürünlerin listesi kullanıcıya sunulur. Eksik gelen ürün dosyası iade işleminde kullanılabilir.

Hızlı ve Pratik Ürün Kabul: Ürünün kabul edildiği yerde barkod okutma işlemi mobil el terminaleri sayesinde hızla gerçekleştirilir. Bu sayede gelen ürünlerin kabul operasyonunun bilgisayarın olduğu noktada yapılmasına gerek kalmayacağından sürecin pratik olarak bitirilmesi sağlanır.



Perakende Satış - Optik

Winner Perakende Satış - Optik, müşteri reçetelerinde bulunan SPH, CYL, Axe, PD, AD gibi gözlük cam bilgilerinin perakende sipariş olarak kayıt edildiği, müşteriden alınan kaparoların takibinin yapılabildiği, kurum katkı paylarının takip edilebildiği, ürün teslimat işlemleri sırasında siparişin perakende satış işlemine dönüştürüldüğü, müşteri bilgilerinin detaylı kayıt edildiği uygulamadır.

Detaylı Perakende Gözlük Sipariş Girişi: Müşteri bilgileri ve gözlük cam bilgileri tüm detayları ile pratik olarak girilir. Müşteri reçetesinde bulunan SPH, CYL, Axe, PD, AD, Cam Çapı, Varteks, Pandoskopik Açık, Base, Prizma, Yükseklik, Çerçeve Bombesi gibi bilgiler ayrıntılı olarak tanımlanır. Ayrıca lens ile ilgili perakende satış siparişleri takip edilir.

Kolay Kaparo Takibi: Müşteriden alınan kaparo ödemeleri gözlük sipariş aşamasında tahsil edilir. Kaparolar satış aşamasında alışveriş bedelinden otomatik olarak düşürülür. Böylece müşteriden alınan kaparolar takip altına alınır.

Kurum Katkı Payları Takip: Sosyal Güvenlik Kurumu (SGK) ve özel sigorta şirketlerinin gözlük camı ve çerçevesinde karşıladığı tutarlar kurum katkı payı olarak tanımlanır. Yapılan satışlar çerçevesinde SGK ve özel sağlık kurumlarına kesilecek faturalar pratik olarak doğrulukla hazırlanır.

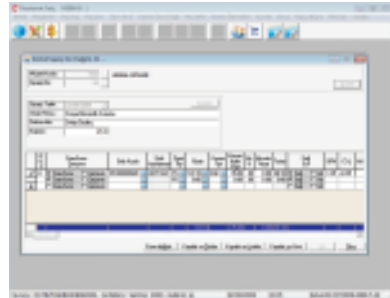

Online Mağaza

Winner Online Mağaza; mağazaların satış, sipariş, mal kabul, iade ve transfer operasyonlarını merkeze bağlı veritabanında, belirlenen yetkiler dahilinde, kontrollü ve gerçek zamanlı yapabildiği uygulamadır.

Mağaza Satış ve Envanter Bilgilerinin Anlık Takibi: Mağazaların merkeze online bağlı çalışması sayesinde, satışlar gerçek zamanlı bir şekilde merkez veritabanına işlenir. Envanter ve kasa takibi anlık olarak yapılır. Promosyonlar merkez tarafından tanımlanarak aynı anda istenilen mağazalarda geçerli olması sağlanır.

Ürün Sorgulama ile Müşteri Memnuniyeti Artırılır: Müşterinin talep ettiği ve mağazada bulunmayan ürünün diğer mağazalardaki durumu sorgulanır. İhtiyaç duyulan ürün, en yakın mağazadan temin edilerek müşteri memnuniyeti artırılır.

Kontrollü Ürün Kabul ve Transfer: Ürün kabul sistemi ile mağazaya gelen ürünlerin girişleri kontrollü ve eş zamanlı olarak gerçekleştirilir. Ürünler, sadece onay işlemi gerçekleştirildiğinde mağaza envanterine dahil olur. Ayrıca mağazaya gönderilmiş fakat mağazaya ulaşmamış yoldaki ürün takibi doğrulukla yapılır.

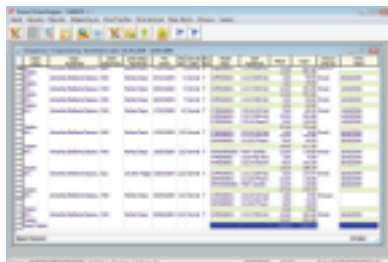

Mağaza Takibi

Winner Mağaza Takibi, merkez ve mağazalar arasındaki sevkiyatların etkin bir biçimde gerçekleştirildiği, mağaza performanslarının ölçülebildiği, mağazaların satış adet, ciro ve envanter bilgilerinin merkezden takip edilebildiği uygulamadır.

Merkez ve Mağazalar Arası Tüm Operasyonların Merkezden Yönetimi: Merkez ve mağazalar arasındaki tüm sevkiyat, iade işlemleri merkezden denetlenir. Tüm mağazaların sevk, satış, kalan bilgileri birlikte değerlendirilebilir. Böylelikle mağaza performansları ürün ve kategori bazında doğru bir şekilde ölçülür.

Mağaza Sevkiyatları Etkin Bir Şekilde Yapılır: Mağaza sevk irsaliye ve faturaları elden girilebileceği gibi, barkod okuyucu ile giriş ve barkodlu el terminallerinden aktarımlarla pratik olarak oluşturulur. Winner Sipariş ile entegrasyon ve firmaların kredi limitleri aşım kontrolü sayesinde ürün çıkışlarında denetim sağlanır.

Cari Hesap ve Muhasebe Entegrasyonu: Mağaza sevk faturalarının gerçek zamanlı cari hesap ve muhasebe entegrasyonu sayesinde etkin cari hesap ve muhasebe takibi gerçekleştirilir.

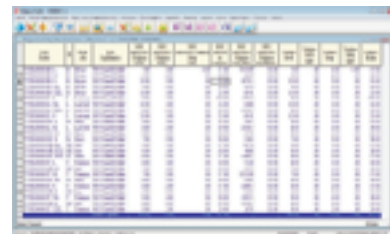

Mağaza Takibi - Merkezden Mağazalara Ürün Dağıtım Planlama

Winner Merkezden Mağazalara Ürün Dağıtım Planlama; doğru ürünlerin, doğru zamanda, doğru miktarlarda, doğru mağazalara dağıtılmasının planlandığı ve merkezden dağıtım kararlarının otomatik olarak sipariş ve sevk emirlerine dönüştürüldüğü uygulamadır.

Düşük Envanter Maliyeti, Yüksek Ciro ve Karlılık: Mağaza eksiklerini tamamlama, satan ürünleri tamamlama, mağaza siparişlerini karşılama ve merkeze ilk gelen ürünleri benzer ürün kategorilerindeki mağaza performanslarına göre sevk etme yöntemleri sayesinde merkezden mağazalara ürün sevkiyatlarının otomatik olarak planlanmasını sağlar. Planlamalar, ürün ve lokasyon bazında gerçek zamanlı satış ve envanter verilerine dayanarak, detaylı ve güncel olarak gerçekleştirilir. Böylece yok satmada azalma, düşük envanter maliyeti, artan müşteri memnuniyeti, yüksek ciro ve karlılık sağlar.

Hızlı ve Doğru Ürün Dağıtım Planlama: Firmanın yapısına ve önceliklerine uygun olarak düzenlenen ürün dağıtım senaryolarının sisteme kayıt edilmesi sayesinde daha sonraki ürün dağıtım operasyonlarının hızlı ve doğru gerçekleştirilmesini sağlar.

Kontrollü, Hatasız ve Denetlenebilir Sevkiyat Sistemi: Ürün dağıtım planlarının sipariş ve sevk emri kayıtlarına dönüştürülmesi ile deponun sevkiyat operasyonlarını kontrol altına alır ve hatalı sevkiyatları önler. Aynı zamanda planlanan ve gerçekleşen sevkiyatları karşılaştırarak sevkiyat performansının ölçülmesine olanak sağlar.

Ürün Adı	Mağaza Adı	Sevkiyat Miktarı	Sevkiyat Tarihi	Sevkiyat Durumu
...

Mağaza Takibi - Mağazalar Arası Ürün Transfer Planlama

Winner Mağazalar Arası Ürün Transfer Planlama; doğru ürünlerin, doğru zamanda, doğru miktarlarda, başarısız mağazalardan başarılı mağazalara transferlerinin planlandığı ve transfer kararlarının otomatik olarak dağıtım emri fişlerine dönüştürüldüğü uygulamadır.

Düşük Envanter Maliyeti, Yüksek Ciro ve Karlılık: Mağazaların satış kalan performanslarını veya mağazalardaki en uygun ürün dağılım adetlerini göz önüne alarak oluşturulan yöntemler sayesinde, ürünlerin başarısız mağazalardan başarılı mağazalara transferlerinin otomatik olarak planlanmasını sağlar. Planlamalar, ürün ve lokasyon bazında gerçek zamanlı satış ve envanter verilerine dayanarak, detaylı ve güncel olarak gerçekleştirilir. Böylece yok satmada azalma, düşük envanter maliyeti, artan müşteri memnuniyeti, yüksek ciro ve karlılık elde edilir.

Hızlı ve Doğru Mağazalar Arası Transfer Planlama: Firmanın yapısına ve önceliklerine uygun olarak düzenlenen ürün transfer senaryosunun sisteme kayıt edilmesi ve ürün transfer planlama aşamalarında kullanılabilmesi sayesinde daha sonraki ürün transfer operasyonlarının hızlı ve doğru gerçekleştirilmesini sağlar.

Kontrollü, Hatasız ve Denetlenebilir Transfer Sistemi: Ürün transfer planlamalarının dağıtım emri kayıtlarına dönüştürülmesi ile mağazalar arası transfer operasyonları kontrol altına alınır. Aynı zamanda dağıtım emri fişleri ile gerçekleşen transfer adetleri karşılaştırılarak mağazaların dağıtım emirlerini ne kadar etkin uyguladıkları izlenir.

Ürün Adı	Mağaza Adı	Transfer Miktarı	Transfer Tarihi	Transfer Durumu
...

Mağaza Takibi - Konsinye Satış Takibi

Winner Konsinye Satış Takibi; konsinye satış için teslim edilen ürünlerin satış öncesi ve sonrası tüm süreçlerinin takip edildiği ve satışı gerçekleşen ürünlerin fatura kayıtlarının otomatik olarak gerçekleştirildiği uygulamadır.

Konsinye Satış Mağazalarının Takibi:

Konsinye satış yapan mağazalara sevk edilen ürün miktarları, konsinye mağazaların perakende satış bilgileri ve kalan stok envanterleri etkin bir şekilde izlenir.

Konsinye Satış Bilgilerinin Doğru

Oluşturulması: Konsinye satış yapan mağazalardaki Nebim Winner uygulamalarından gelen satış bilgileri, konsinye satış yapan firmadan gelen raporlar ile karşılaştırılarak mutabakat sağlanır. Konsinye satış yapan mağazalarda Nebim Winner olmadığı senaryolarda ise, Winner Web Servis ile Veri Transferi uygulaması sayesinde perakende satış bilgilerinin merkezdeki Nebim Winner ile entegrasyonu sağlanabilir.

Konsinye Satış Faturalarının Doğru ve Hızlı

Oluşturulması: Mağazalardan gelen satış bilgilerine ve sağlanan mutabakata göre konsinye satış faturaları, belirlenen vadelerde otomatik ve hızlı bir şekilde oluşturulur.

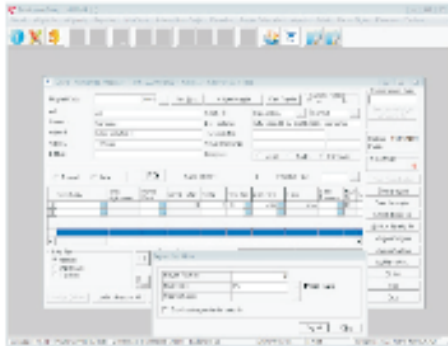

Satış Sonrası Destek

Winner Satış Sonrası Destek, müşterilerin satın aldığı ürünler ile ilgili yapılacak tadilatların takip edildiği, arızalı ve sorunlu (renk solma, dikiş atma vb.) olarak bildirilen ürünlerin kayıt altına alınarak müşteriye form dökümünün verildiği, ürünlerin dışarıdaki bir servise gidiş / dönüş takibinin yapıldığı, raporlandığı ve analiz edildiği uygulamadır.

Müşteri Memnuniyeti ve Daha İyi Hizmet:

Müşteriden form basılarak teslim alınan ürünün, müşteriye teslim edilene kadar olan tüm işlem adımları kontrol altına alınır ve müşteri bilgilendirilir. Bu sayede müşterilerin memnuniyet derecesi ve verilen hizmet kalitesi artırılır.

Problemlü Ürünlerin Analizi: Problemlü ya da arızalı ürünler ile ilgili çeşitli raporlar alınarak analizi yapılır. Bu sayede kalite denetimi sağlanır. Hangi ürünlerde ne tür problemlerin yaşandığı detaylı olarak takip edilir. Bu verilere göre satın alma ve üretim siparişleri daha doğru ve ayrıntılı planlanır.

Müşteri ve Personel Bazında Denetim:

Telefon konuşmaları kayıt edilerek müşteri ve personel bazında denetim sağlanır. Müşteriye yerinde verilen servisler kolaylıkla takip edilir.

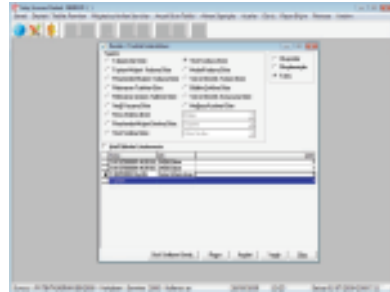

Halojen Standart Sürüm

Halojen Standart Sürüm, Winner ile toplanan verileri depolayan, istenilen formatlarda raporlanmalarını ve analizlerini sağlayan, kullanıcıların doğru bilgi ile karar vermelerini destekleyen veri ambarı ve iş zekası uygulamalarıdır. Nebim Halojen Standart Sürüm, küçük ve orta ölçekli firmaların raporlama ve analiz ihtiyaçlarına cevap verir.

Veri Analizi ile Hızlı ve Doğru Kararlar: Satış, stok, sipariş, cari hesap ve muhasebe verilerinin raporlanmasını, farklı açılardan analizini ve "dashboard" şeklinde görüntülenmesini sağlayarak, iş performansının ölçülmesini ve trendlerin izlenebilmesini kolaylaştırır.

Müşterileri Daha İyi Tanıyarak Ciro Artırma:

Toptan ve perakende müşterilerin satın alma alışkanlıklarını analiz ederek, müşterilerin farklı kriterlere göre gruplandırılmalarını sağlar. Belirlenen müşteri gruplarına daha sonra Winner SMS* veya e-mail yolu ile duyurular atılabilir; çeşitli promosyonlar düzenlenerek çapraz satış gerçekleştirilebilir.

Hedeflenen / Gerçekleşen Verilerin Karşılaştırılması ile Performans Ölçümü:

Halojen'de Ciro, Envanter, Kalan Hafta Sayısı, Satış Adet / Tutar gibi her değer için hedef girilebilir. Bu hedefler gerçekleşen değerlerle karşılaştırılarak performans ölçümü sağlanır.



Halojen Kurumsal Sürüm

Halojen Kurumsal Sürüm, Winner ile toplanan verileri depolayan, istenilen formatlarda raporlanmalarını ve analizlerini sağlayan, kullanıcıların doğru bilgi ile karar vermelerini destekleyen veri ambarı ve iş zekası uygulamalarıdır. Nebim Halojen Kurumsal Sürüm, orta ve büyük ölçekli firmalar için, zengin veri modeli ve hazır raporlar sunan, esnek rapor geliştirme ve rapor paylaşımı özellikleri sağlayan iş zekası platformudur.

Hazır Raporlar ve Zengin Veri Modeli ile Hızlı ve Doğru Kararlar: Firmalara uyarlanabilen, hazır raporlar ve zengin veri modeli ile Nebim'in 40 yılı aşan sektörel bilgi birikiminden yararlanarak, daha hızlı ve doğru kararlar almayı sağlar.

Raporların Otomatik Güncellenmesi ile Zamandan Kazanç:

Kullanıcıların düzenli olarak aldıkları raporların, sadece bir kez geliştirilerek otomatik güncellenmesini ve e-mail ya da Web üzerinden paylaşımını gerçekleştirerek, zamandan kazanç sağlar.

İstenilen Bilgiye, İstenilen Ayrıntıda, Hızla Ulaşabilme:

Kullanıcıların kendi raporlarını ve analizlerini kendileri hazırlayabilmeleri ve alt detaylara inebilmeleri sayesinde, istenilen bilgiye, istenilen ayrıntıda hızla ulaşabilmelerini sağlar.

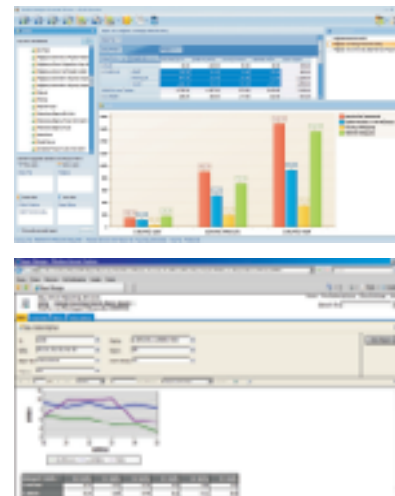

* Nebim Neyir Bilgisayar San. ve Hizm. A.Ş firması, toplu mesajlaşma servisini Mobildev altyapısıyla Mobilim İletişim Kurumsal Hiz. San. Tic. A.Ş. ad ve hesabına vermektedir.

Dış Veri Al Gönder

Winner Dış Veri Al Gönder Veri Transferi; merkezden mağazalara stok kartı, fiyat ve irsaliye bilgilerinin gönderildiği, mağazalardan satış ve irsaliye bilgilerinin otomatik olarak merkeze aktarıldığı, Excel ve text formatında hazırlanmış dosyaların da aktarımlarının gerçekleştirildiği uygulamadır.

Doğru Veri Aktarımı ile Güncel Bilgi

Oluşturma: Farklı veri tabanları arasında stok kartları, alış satış irsaliye faturaları, transfer fişleri, cari ve muhasebe hareketleri gibi işlemler manuel veya otomatik olarak aktarılabilir. kullanıcıların işlemleri tekrar yapması engellenerek verilerin güncelliği sağlanır.

Yönetilebilir Veri Aktarımı: Offline çalışan mağazaları bulunan firmalar için; merkez veritabanındaki stok kartı, fiyatı, transfer fişleri gibi bilgiler mağazalara belirlenen saatlerde gönderilirken, mağazalarda yapılan satış ve transfer fiş bilgileri de aynı şekilde belirlenen saatlerde otomatik olarak merkez veritabanına aktarılır.

Gerektiğinde Farklı Programlar ile

Entegrasyon: Stok kart bilgileri, Alış / Satış irsaliye ve faturaları, sipariş fişleri, perakende satış gibi işlemler, Excel ve text olarak Nebim Winner'a uygun formatlarda hazırlanır ve aktarım yapılır. Bu formatlarda bilgiler hazırlanarak gerektiğinde farklı programlara da aktarılabilir.



Web Üzerinden Veri Transferi

Web Üzerinden Veri Transferi, merkeze devamlı online bağlı olarak çalışan mağazalarda İnternet bağlantısı kesildiğinde mağazaların çalışmalarına devam etmelerini sağlayan; bunun yanı sıra bayilerin merkezden kendilerine ait bilgileri aralık muhasebe kayıtlarını takip etmelerini sağlayan uygulamadır.

Online Çalışan Mağazalarda Satışların

Girilmesinde Süreklilik: Mağazaların, İnternet bağlantısı kesildiğinde satışa devam edebilmeleri ve tekrar İnternet bağlantısı sağlandığında satış bilgilerini merkeze otomatik aktarabilmeleri sağlanır.

Bayilerin Muhasebe Kayıtlarını

Oluşturmalarında Kolaylık: Franchise'ların (bayilerin) merkez veritabanındaki verilerini kendi veri tabanlarına aktararak kendi muhasebelerini takip edebilmeleri sağlanır.

Parametrik Yapı İle Kontrollü Veri Aktarımı:

Web Üzerinden Veri Transferi'ni kullanacak her kullanıcı için ayrı ayrı yetkilendirme yapılır, otomatik yapılacak aktarımlar mağaza bazında tanımlanır.



Nebim Winner Uygulamaları

Finans ve Muhasebe

- Muhasebe
- Cari Hesap
- Çek / Senet
- İnsan Kaynakları / Ücret Bordrosu
- Sabit Kıymetler / Amortisman

Tedarik ve Üretim Yönetimi

- Tek Safhalı Üretim / Tek Safhalı Üretim (Renk/Beden)
- Çok Safhalı Üretim / Çok Safhalı Üretim (Renk/Beden)
- Tedarik Yönetimi
- Ön Maliyet
- İş Emri Süreç Takibi
- Safhalarda Barkodlu Üretim
- Top Bazında Kumaş Stoku Takibi
- Top Bazında Kumaş Stoku (Mobil)
- Mamul Kalite Kontrol
- Ham Madde Kalite Kontrol
- Üretim Yükleme ve Lojistik Entegrasyonu
- Tedarik Mal Kabul (Mobil)
- Operasyonlarda Verimlilik

Stok ve Sipariş Yönetimi

- Stok
- Stok - Renk / Beden / Kavala Takibi
- Stok - Barkodlu Etiket Hazırlama
- Stok - El Terminali İle Aktarım Offline (Mobil)
- İrsaliye / Fatura
- Sipariş
- Sipariş - Siparişlerin Otomatik Rezervasyonu (Mobil)
- Sipariş - Siparişin Performansa Göre Dağılımı (Mobil)
- Sipariş - Sipariş Alma (Mobil)
- Sipariş - Asortili Sipariş Alma (Mobil)
- Web Üzerinden Sipariş (B2B)

Depo Yönetimi

- Ürün Toplama Yöntemiyle Sevkiyat (Mobil)
- Stok Giriş / Çıkış Hareketleri (Mobil)
- Paket Hazırlama ve Sevkiyat (Mobil)
- Raf Takibi (Mobil)
- Stok Sayım Online (Mobil) / Stok Sayım Offline (Mobil)

Mağazacılık

- Perakende Satış
- Perakende Satış - Taksitli Ödeme
- Perakende Satış - Promosyon
- Perakende Satış - Reyon Fişi
- Perakende Satış - Reyon Fişi (Mobil)
- Perakende Satış - Optik
- Online Mağaza
- Mağaza Ürün Kabul (Mobil)
- Mağaza Takibi
- Mağaza Takibi - Konsinye Satış Takibi
- Mağaza Takibi - Merkezden Mağazalara Ürün Dağıtım Planlama
- Mağaza Takibi - Mağazalar Arası Ürün Transfer Planlama
- POS Entegrasyonu
- B2C E-Ticaret
- Turizm Acentesi Prim Takibi

Müşteri İlişkileri Yönetimi

- Satış Sonrası Destek
- SMS*

İş Zekası

- Halojen Standart Sürüm
- Halojen Kurumsal Sürüm

Entegrasyon ve Veri Aktarımı

- Dış Veri Al Gönder Veri Transferi
- Web Üzerinden Veri Transferi
- Web Servisleri İle Veri Transferi

* Nebim Neyir Bilgisayar San. ve Hizm. A.Ş firması, toplu mesajlaşma servisini Mobildev altyapısıyla Mobilim İletişim Kurumsal Hiz. San. Tic. A.Ş. ad ve hesabına vermektedir.

Nebim Winner Uygulamaları konusunda
daha detaylı bilgi için
www.nebim.com.tr

